

Lukas Mitterauer

Dguqpf gt g'Gkpt kej wpi 'hÄt 'S wcrk@uukej gt wpi "

"



universität
wien

******Wpkxgt uk@uut cËg'7
C/3232'Y kgp"*

V- 65/3/6499/3: 2'23"

H- 65/3/6499/; '3: 2"

*gxcnwvkgpB wpkxkg@eQv"
j wr Äly y y Öpkxkg@eQvls ul"*

An:
Dipl.-Geogr. Dr. Kraushaar
persönlich/vertraulich

Auswertungsbericht Lehrveranstaltungsevaluation an die Lehrenden

Sehr geehrte Frau Dipl.-Geogr. Dr. Kraushaar,

Als Anlage erhalten Sie die Ergebnisse der automatisierten Auswertung der Lehrveranstaltungsevaluation WS15/16 zur

Veranstaltung Physiogeographische Exkursion - Inland: Wildbäche im Wienerwald - Naturgewalt gebändigt im Stadtgebiet (15W-29-290007-02)

mit dem Fragebogen vom Typ 029-3-V4:

Im ersten Teil wird das Antwortverhalten der Studierenden detailliert dargestellt.

Im zweiten Teil des Auswertungsberichts werden die Mittelwerte aller einzelnen Fragen aufgelistet.

Der dritte Teil beinhaltet die Antworten zu den offenen Fragen.

Sie können eine Stellungnahme abgeben und Ihre Ergebnisse laufend einsehen unter <http://eval2.univie.ac.at/> (Der Zugang ist aus Sicherheitsgründen nur über das Universitätsnetz möglich. Wenn Sie von außerhalb der Universität auf die Daten zugreifen wollen, müssen Sie eine vpn-Verbindung nutzen: <https://univpn.univie.ac.at/>). Zur Abgabe der Stellungnahme klicken Sie auf das Notizfeld hinter dem Lehrveranstaltungstitel. Die Stellungnahme wird im Ergebnisbericht auf der letzten Seite gespeichert.

Die Ergebnisse werden von uns aus technischen Gründen nur an die/den erstgenannten LV-LeiterIn übermittelt. Wurden auch andere LV-LeiterInnen mit dieser Umfrage mitevaluiert, bitten wir Sie, die Ergebnisse auch an Ihre KollegInnen weiter zu leiten.

Wir hoffen, die Ergebnisse stellen für Sie ein hilfreiches und konstruktives Feedback zur kontinuierlichen Weiterentwicklung Ihrer Lehrveranstaltung dar.

Bei Rückfragen steht Ihnen die Besondere Einrichtung für Qualitätssicherung gerne zur Verfügung (Tel.: 4277-18001 email: evaluation@univie.ac.at).

Mit freundlichen Grüßen

Lukas Mitterauer



Dipl.-Geogr. Dr. Sabine Kraushaar

Physiogeographische Exkursion - Inland: Wildbäche im Wienerwald - Naturgewalt gebändigt im Stadtgebiet
(15W-29-290007-02)
Erfasste Fragebögen = 11

Auswertungsteil der geschlossenen Fragen

Legende

Frage**text**

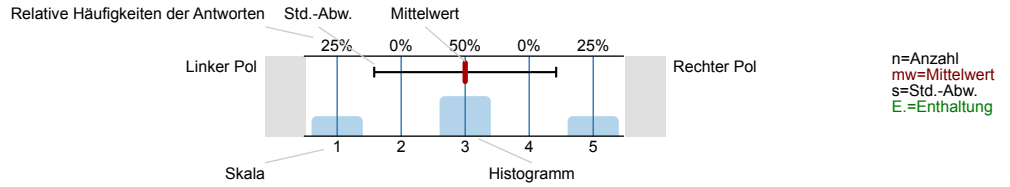

1. Universitätseinheitlicher Teil

1.1) Geschlecht:



1.2) Die Inhalte der Lehrveranstaltung finde ich sehr interessant.

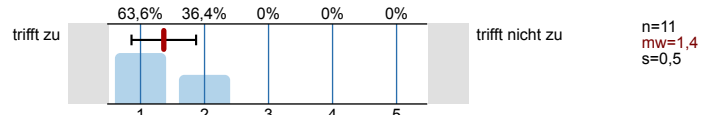

1.3) Die Lehrveranstaltung leistet für mich einen wichtigen Beitrag zur Erreichung der Studienziele.

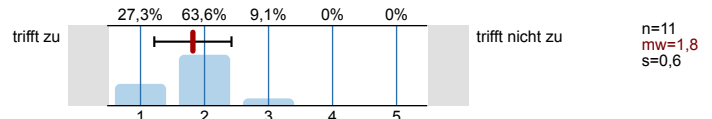

1.4) Die/Den LehrveranstaltungsleiterIn empfinde ich als sehr motivierend.

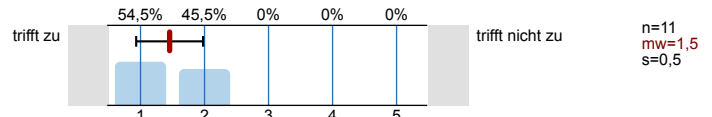

1.5) Gesamt gesehen halte ich die Lehrveranstaltung für

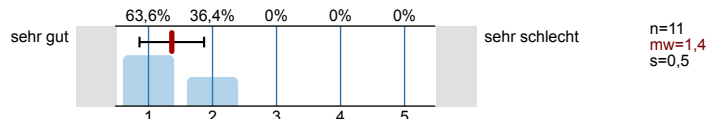

2. Fragen der Studienprogrammleitung

Bitte beantworten Sie nur die Fragen, die für die Lehrveranstaltung relevant sind.

2.1) Welche Studienrichtung studieren Sie?

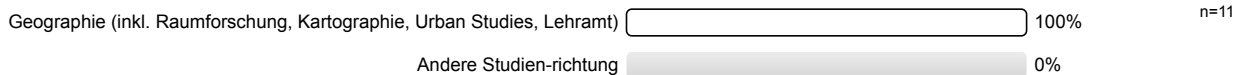

2.2) Nähere Angabe zur Studienrichtung



2.3) Semester in dieser Studienrichtung

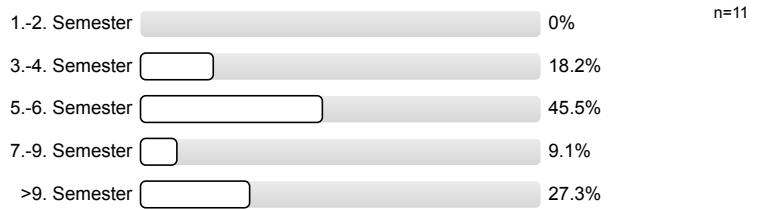

2.4) Die Lehrveranstaltung ist gut organisiert (Kurseinteilung, Zeiten, räumliche Anordnung, etc.)

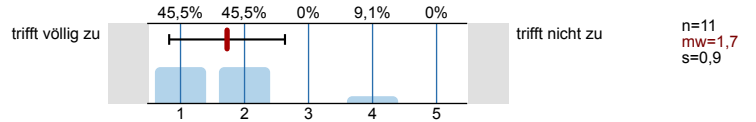

2.5) Der/Die Vortragende ist gut vorbereitet

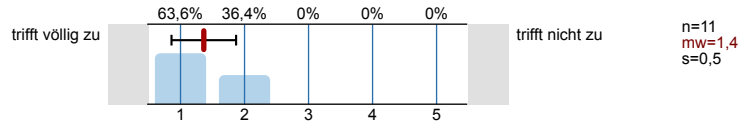

2.6) Die technische Infrastruktur (Hörsaalausstattung, Computerarbeitsplätze, Feld- und Laborgeräte, etc.) entspricht in Zustand und Menge

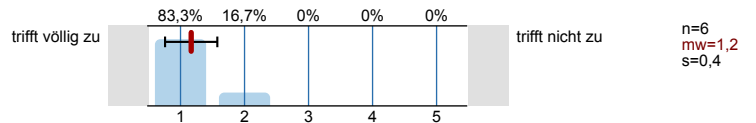

2.7) Die Aufgaben können in der vorgesehenen Zeit bewältigt werden

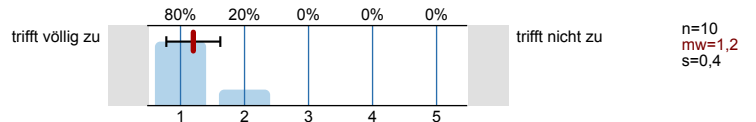

2.8) Die Betreuung durch die/den LehrveranstaltungsleiterIn ist angemessen

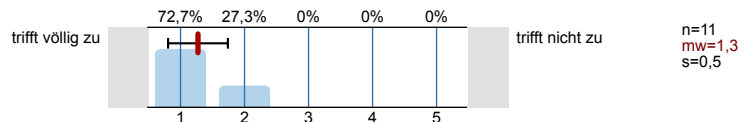

2.9) Die Betreuung durch die TutorInnen ist angemessen

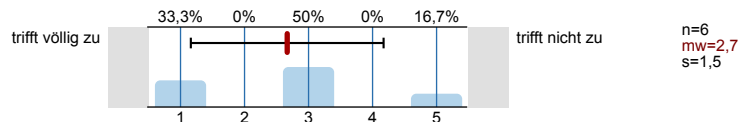

2.10) Die Lehrveranstaltung ermöglicht selbstständiges Arbeiten und motiviert dazu

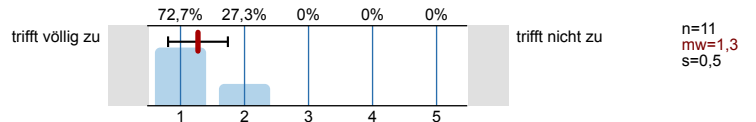

2.11) Die Beurteilungskriterien wurden am Beginn der Lehrveranstaltung hinreichend erklärt

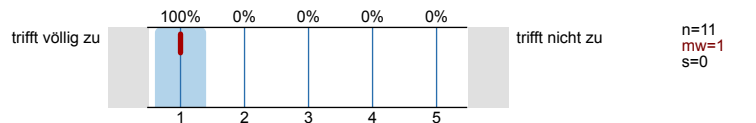

2.12) Es besteht ausreichend Frage- und Diskussionsmöglichkeit zur Vertiefung des Stoffverständnisses

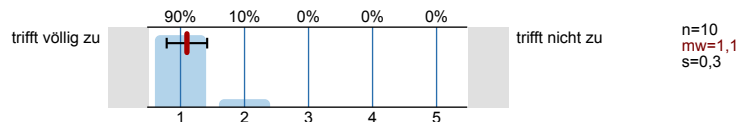

2.13) Viele Inhalte der Lehrveranstaltung habe ich bereits in anderen Lehrveranstaltungen gehört

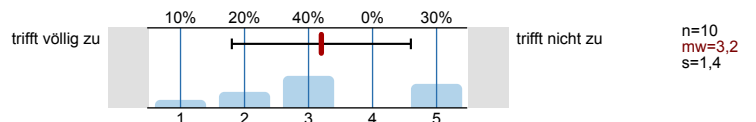

2.15) Die von der Lehrveranstaltung an mich gestellten Anforderungen sind

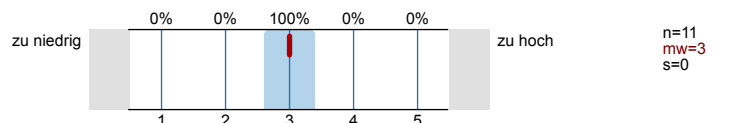

2.16) Die Teilnehmerzahl ist

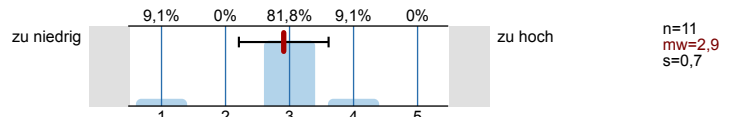

2.17) Ich lerne viel in dieser Lehrveranstaltung

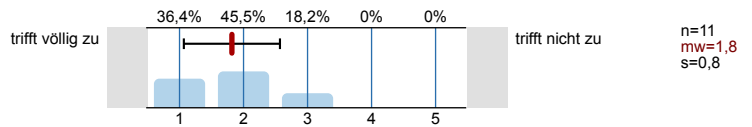

2.18) Ich würde es begrüßen, wenn diese Lehrveranstaltung nicht auf Deutsch, sondern auf Englisch angeboten würde

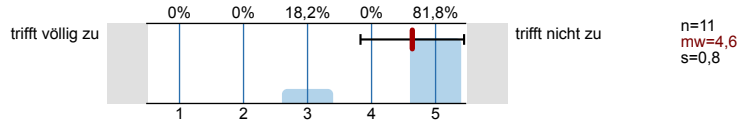

3. Nur bei Veranstaltungen mit eLearning (z.B. Moodle): Die angebotenen eLearning Anteile ...

3.1) erleichtern mir die Aneignung und das Verständnis der Inhalte der Lehrveranstaltung

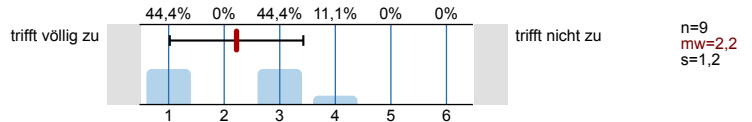

3.2) erleichtern mir die Organisation des Studiums durch die größere zeitliche Flexibilität

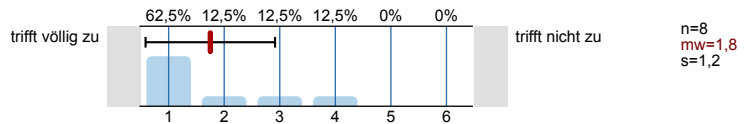

3.3) stellen eine hilfreiche Unterstützung bei der Prüfungsvorbereitung dar

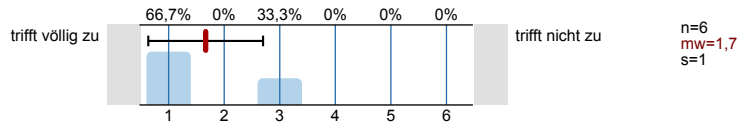

4. Offene Fragen

Bitte geben Sie spezifische Kommentare (z.B.: Lob, Kritik, Anregungen) ab:

Profillinie

Teilbereich: SPL029 - Geographie

Name der/des Lehrenden: Dipl.-Geogr. Dr. Sabine Kraushaar

Titel der Lehrveranstaltung: Physiogeographische Exkursion - Inland: Wildbäche im Wienerwald - Naturgewalt gebändigt im Stadtgebiet
(Name der Umfrage)

Verwendete Werte in der Profillinie: Mittelwert

1. Universitätseinheitlicher Teil

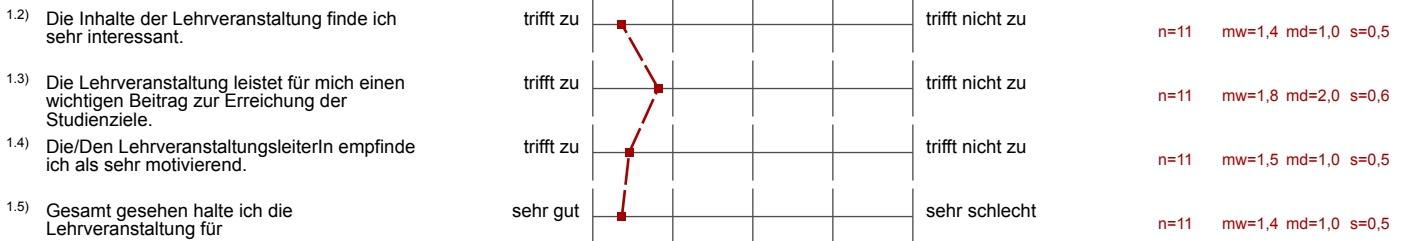

2. Fragen der Studienprogrammleitung

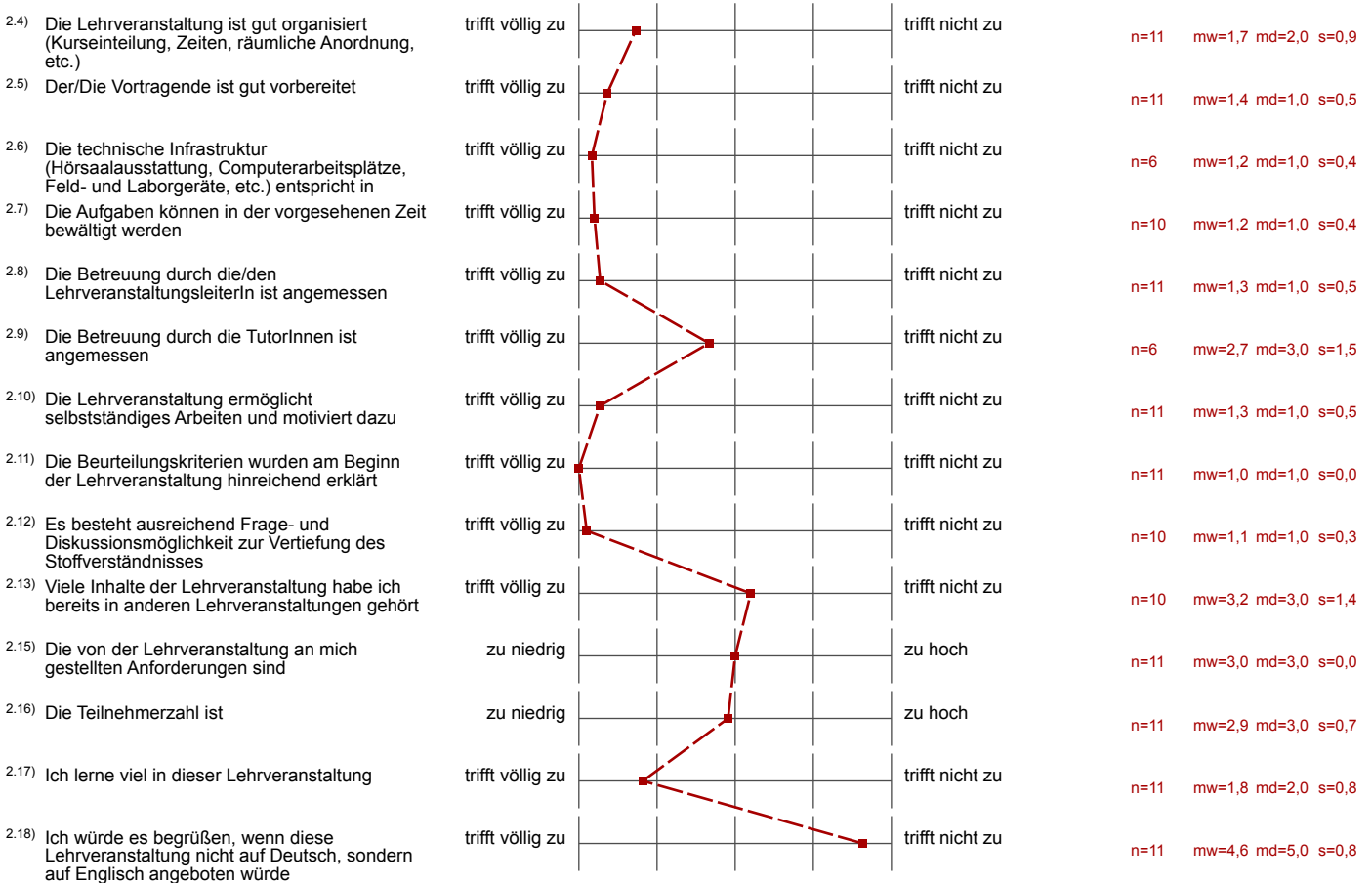

3. Nur bei Veranstaltungen mit eLearning (z.B. Moodle): Die angebotenen eLearning Anteile ...



3.2) erleichtern mir die Organisation des Studiums durch die größere zeitliche Flexibilität	trifft völlig zu		trifft nicht zu	n=8 mw=1,8 md=1,0 s=1,2
3.3) stellen eine hilfreiche Unterstützung bei der Prüfungsvorbereitung dar	trifft völlig zu		trifft nicht zu	n=6 mw=1,7 md=1,0 s=1,0

Auswertungsteil der offenen Fragen

2. Fragen der Studienprogrammleitung

2.14) Wenn dies zutrifft, in welchen Lehrveranstaltungen haben Sie die Inhalte bereits gehört?

- Einführung in die geomorphologie
- PS Geomorphologie
- PS Geomorphologie, EX Thayatal
- diverse Exkursionen

4. Offene Fragen

4.1) Zur/Zum LehrveranstaltungsleiterIn / -mitarbeiterIn / -betreuung

- Das LeiterInnenteam hat die Exkursion sehr gut organisiert, war fachlich kompetent und trotzdem humorvoll. Besonders hervorheben möchte ich das mitgebrachte Anschauungsmaterial (verschiedene Karten, historische Fotos, etc.)
- Freundlich, motiviert, engagiert!
- Ganz gut vorbereitet, die haben alles sehr klar und logisch erklärt.
- angenehmer Umgang, auflockernde und entspannte Art, sehr gutes Fachwissen
gute Interaktion mit den Studierenden

4.2) Zum Inhalt der Lehrveranstaltung

- Den Inhalt empfand ich als sehr spannend, weil ich durch die räumliche Nähe bzw. durch die persönliche Nutzung des Wienflussradweges einen starken Bezug dazu habe. Das Nutzungs- und Gefahrenpotential vor allem auch im historischen Kontext zu betrachten, um somit die verschiedenen Maßnahmen zu durchleuchten, hat mir besonders gut gefallen. Eine ähnliche Exkursion würde sich auch mit SchülerInnen durchführen lassen, somit konnte ich mir auch als angehender Lehrer etwas mitnehmen.
- Sehr interessant, würden durch den Exkursion ganz gut und einfach erklärt!
- sehr interessant aufgebaut, verschiedene Besprechungspunkte gut gewählt, spannende Themen super aufbereitet
verschiedenstes Kartenmaterial wurde toll eingesetzt und somit war vieles besser verständlich

4.3) Zu den Rahmenbedingungen der Lehrveranstaltung

- Alles war sehr gut organisiert! Während der Exkursion waren wir vielleicht 8 Stunden unterwegs, und draußen war es ein bisschen kalt (7-8 grad). Aber generell war die Exkursion so interessant, dass man keine Zeit hat um an die Kälte zu denken :)
- Die Informationen zur Exkursion hätten früher bereitgestellt werden sollen. 2 Wochen vorher fände ich gut. Pendler müssen zum teil längerfristig planen.
- Uhrzeit hätte man früher bekannt geben können!