

Lukas Mitterauer

Dguqpf gt g'Gkpt kej wpi 'hÄt 'S wcrk@uukej gt wpi "

"



universität
wien

******Wpkxgt uk@uut cËg'7
C/3232'Y kgp"*

V- 65/3/6499/3: 2'23"

H- 65/3/6499/; '3: 2"

gxcnwvkgpB wpk:kgQ:eQv"

j wr <ly y y QwpkxkgQ:eQvls ul"

An:
Dipl.-Geogr. Dr. Kraushaar
persönlich/vertraulich

Auswertungsbericht Lehrveranstaltungsevaluation an die Lehrenden

Sehr geehrte Frau Dipl.-Geogr. Dr. Kraushaar,

Als Anlage erhalten Sie die Ergebnisse der automatisierten Auswertung der Lehrveranstaltungsevaluation S16 zur Veranstaltung Übung zur VO Einführung in die Geomorphologie - Gruppe A (nur für Studierende im Diplomstudium Lehramt) (16S-29-290025-01)

mit dem Fragebogen vom Typ 029-1-V4:

Im ersten Teil wird das Antwortverhalten der Studierenden detailliert dargestellt.
Im zweiten Teil des Auswertungsberichts werden die Mittelwerte aller einzelnen Fragen aufgelistet.
Der dritte Teil beinhaltet die Antworten zu den offenen Fragen.

Sie können eine Stellungnahme abgeben und Ihre Ergebnisse laufend einsehen unter <http://eval2.univie.ac.at/> (Der Zugang ist aus Sicherheitsgründen nur über das Universitätsnetz möglich. Wenn Sie von außerhalb der Universität auf die Daten zugreifen wollen, müssen Sie vorher eine vpn-Verbindung einrichten: <https://univpn.univie.ac.at/>). Zur Abgabe der Stellungnahme klicken Sie auf das Notizfeld hinter dem Lehrveranstaltungstitel. Die Stellungnahme wird im Ergebnisbericht auf der letzten Seite gespeichert.

Die Ergebnisse werden von uns aus technischen Gründen nur an die/den erstgenannten LV-LeiterIn übermittelt. Wurden auch andere LV-LeiterInnen mit dieser Umfrage mitevaluiert, bitten wir Sie, die Ergebnisse auch an Ihre KollegInnen weiter zu leiten.

Wir hoffen, die Ergebnisse stellen für Sie ein hilfreiches und konstruktives Feedback zur kontinuierlichen Weiterentwicklung Ihrer Lehrveranstaltung dar.

Bei Rückfragen steht Ihnen die Besondere Einrichtung für Qualitätssicherung gerne zur Verfügung (Tel.: 4277-18001 email: evaluation@univie.ac.at).

Mit freundlichen Grüßen

Lukas Mitterauer



Sabine Kraushaar

Übung zur VO Einführung in die Geomorphologie - Gruppe A (nur für Studierende im Diplomstudium Lehramt)
 (16S-29-290025-01)
 Erfasste Fragebögen = 5

Auswertungsteil der geschlossenen Fragen

Legende

Fragestext

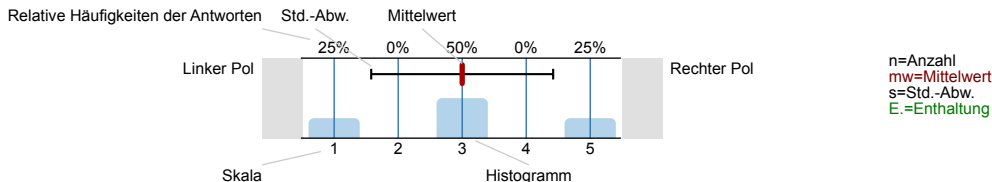

1. Universitätseinheitlicher Teil

1.1) Geschlecht:



1.2) Die Inhalte der Lehrveranstaltung finde ich sehr interessant.

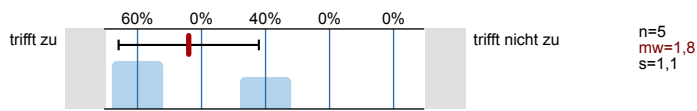

1.3) Die Lehrveranstaltung leistet für mich einen wichtigen Beitrag zur Erreichung der Studienziele.

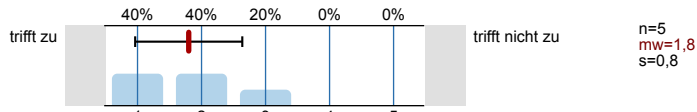

1.4) Die/Den LehrveranstaltungsleiterIn empfinde ich als sehr motivierend.

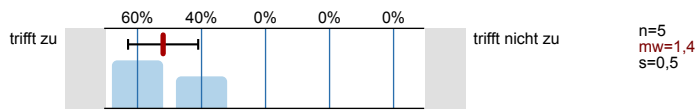

1.5) Gesamt gesehen halte ich die Lehrveranstaltung für

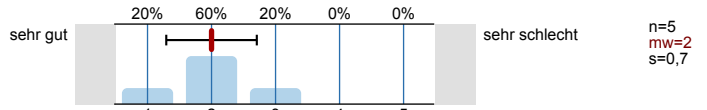

2. Fragen der Studienprogrammleitung

Bitte beantworten Sie nur die Fragen, die für die Lehrveranstaltung relevant sind.

2.1) Welche Studienrichtung studieren Sie?

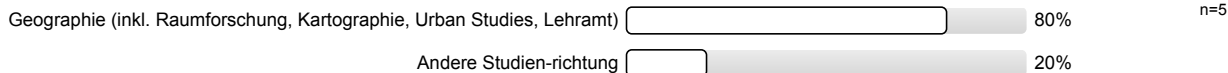

2.2) Nähere Angabe zur Studienrichtung

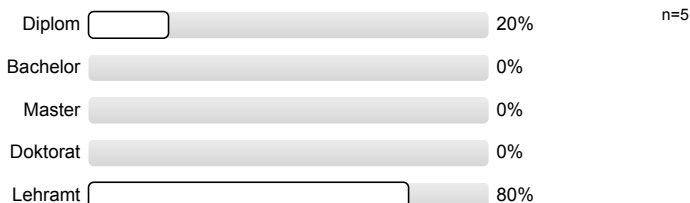

2.3) Semester in dieser Studienrichtung

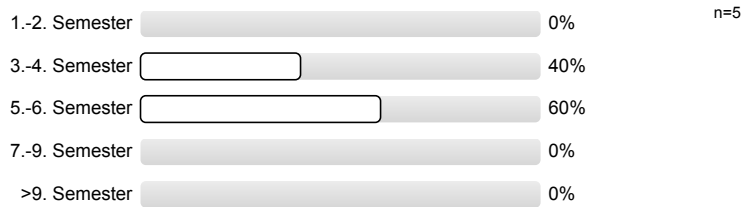

2.4) Ich war in der Lehrveranstaltung immer anwesend

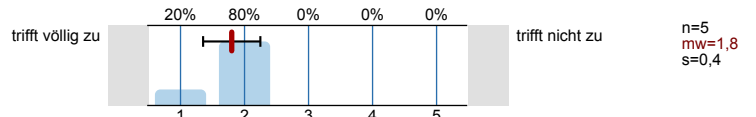

2.5) Die Lehrveranstaltung ist gut strukturiert

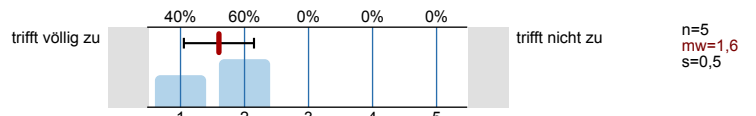

2.6) Die/Der Vortragende erklärt die Lehrinhalte verständlich

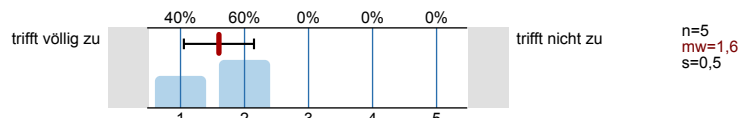

2.7) Der/Die Vortragende ist gut vorbereitet

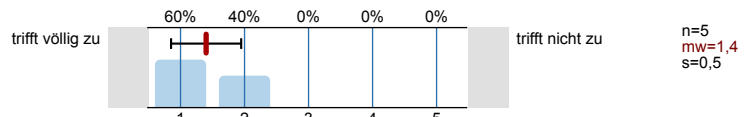

2.8) Sofern von der Lehrveranstaltungsleitung Unterlagen zur Verfügung gestellt werden: Die Unterlagen sind hilfreich für den Lernerfolg

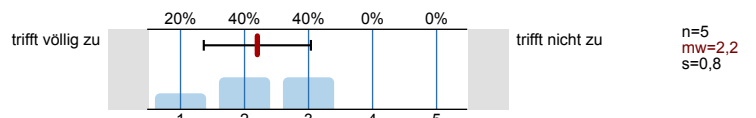

2.9) Falls die Lehrveranstaltung von mehreren Vortragenden gehalten wurde (z.B.: Ringvorlesung): Die Inhalte der einzelnen Vortragenden sind gut aufeinander abgestimmt

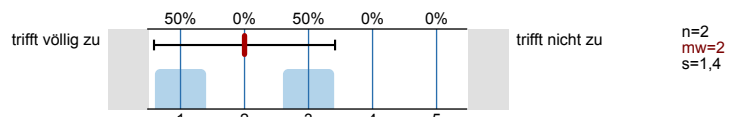

2.10) Viele Inhalte der Lehrveranstaltung habe ich bereits in anderen Lehrveranstaltungen gehört

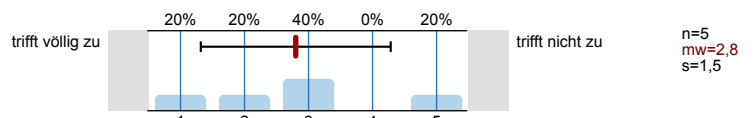

2.12) Die von der Lehrveranstaltung an mich gestellten Anforderungen sind

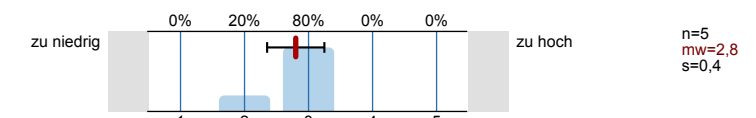

2.13) Die Geschwindigkeit des Vortrags ist

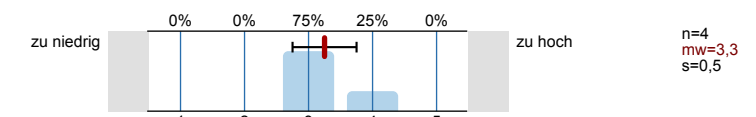

2.14) Ich lerne viel in dieser Lehrveranstaltung

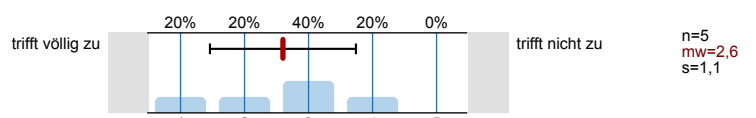

2.15) Ich habe die Absicht, die Prüfung über die Vorlesung bei dieser/m Vortragenden abzulegen

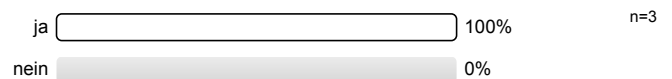

2.16) Ich würde es begrüßen, wenn diese Lehrveranstaltung nicht auf Deutsch, sondern auf Englisch angeboten würde

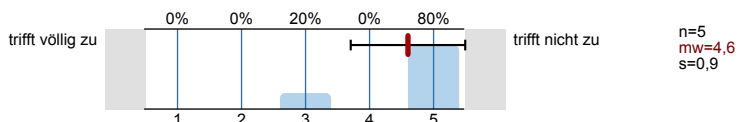

3. Nur bei Veranstaltungen mit eLearning (z.B. Moodle): Die angebotenen eLearning Anteile ...

3.1) erleichtern mir die Aneignung und das Verständnis der Inhalte der Lehrveranstaltung

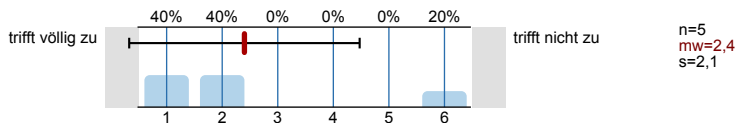

3.2) erleichtern mir die Organisation des Studiums durch die größere zeitliche Flexibilität

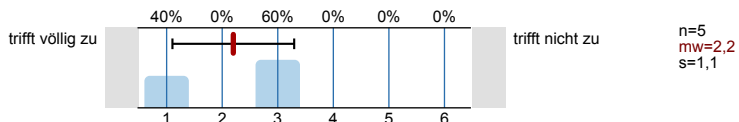

3.3) stellen eine hilfreiche Unterstützung bei der Prüfungsvorbereitung dar



4. Offene Fragen

Bitte geben Sie spezifische Kommentare (z.B.: Lob, Kritik, Anregungen) ab:

Profillinie

Teilbereich: SPL029 - Geographie

Name der/des Lehrenden: Dipl.-Geogr. Dr. Sabine Kraushaar

Titel der Lehrveranstaltung: Übung zur VO Einführung in die Geomorphologie - Gruppe A (nur für Studierende im Diplomstudium Lehramt)
(Name der Umfrage)

Verwendete Werte in der Profillinie: Mittelwert

1. Universitätseinheitlicher Teil

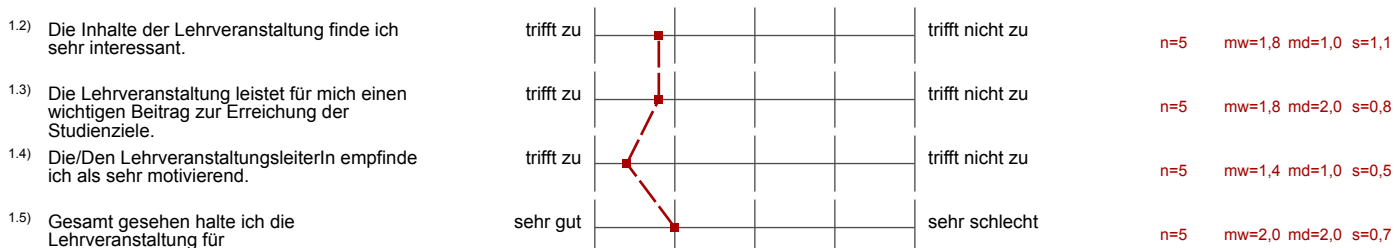

2. Fragen der Studienprogrammleitung

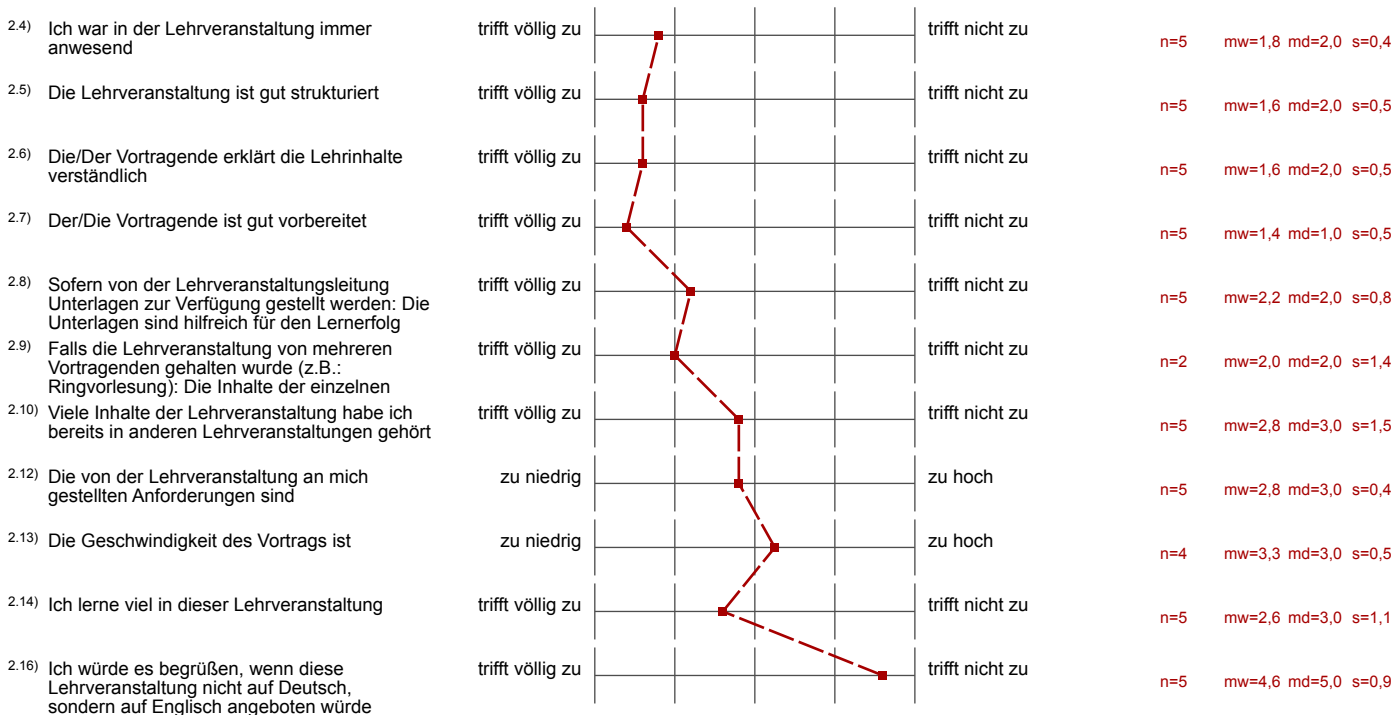

3. Nur bei Veranstaltungen mit eLearning (z.B. Moodle): Die angebotenen eLearning Anteile ...

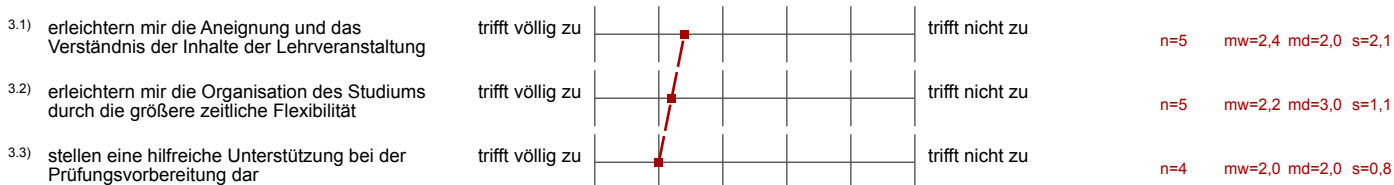

Auswertungsteil der offenen Fragen

2. Fragen der Studienprogrammleitung

2.1¹⁾ Wenn dies zutrifft, in welchen Lehrveranstaltungen haben Sie die Inhalte bereits gehört?

- VO Einführung in die Geomorphologie
- Vo Geomorphologie
- Vorlesung Geomorphologie, Kartographie, STEOP...

4. Offene Fragen

4.1¹⁾ Zur/Zum LehrveranstaltungsleiterIn / -mitarbeiterIn / -betreuung

- Immer sehr hilfsbereit und geduldig im erklären unklarer Dinge und hat wichtiges immer wieder wiederholt. Sehr positiv

4.2²⁾ Zum Inhalt der Lehrveranstaltung

- Sehr interessant und wertvoll für den Lehrberuf

4.3³⁾ Zu den Rahmenbedingungen der Lehrveranstaltung

- Waren optimal